

# 取材記者も目からウロコ!! 即日施術を予約した!

# 中高齢から始める **長莖術** **増大術** **包莖治療**

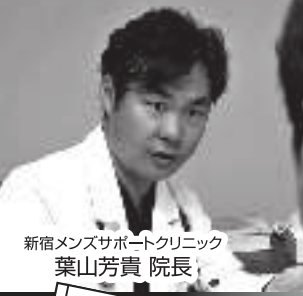

新宿メンズサポートクリニック  
院長 葉山芳貴

**名医が指南**

# 最新へニス増強術!!

Gスポットにトリプルアタック! 太く・長く・遅しく!

これまで本誌では「現代男性の悩み」についていろいろと取材してきたが、今回は男性自身のコンプレックスにスポットを当ててみた。  
下調べを進める中、ネット上でやたらと書き込みの多い男の下半身専門のクリニックのサイトが目にとまった。我が取材班のモットーは「思いついたらすぐ行動」。さっそくアポを取り、興味津々で現場へ...

はじめした梅雨を乗り切れば、夏本番。早くも気分は「リゾートモード」という読者諸兄も多いことだろうが、ここは逸る気持ちをグッと抑えて、まずは下半身のコンディションを整えておきたいものだ。  
今回取材に協力していた「新宿メンズサポートクリニック」は、ズバリ! 男の肉体の悩みを解決する男性専門のクリニック。  
同院の葉山芳貴院長（医学博士）は症例数2万件の実績を誇る、ベニス治療の

スペシャリスト。新宿の「ズバードクター」と呼ばれる名医である。  
じつは今回、インタビュアーを担当する記者は下半身に弱点を抱えているというから、まさにドンピシャの取材だ。  
さっそく、同院の「長莖術」「増大術」「包莖治療」について、一問一答形式で答えていただいた。

**長莖術でペニスが2〜8センチながくくなる!**

## 新宿のスーパードクターに一問一答!

# 下半身の悩み・疑問 スッキリ解決! 独占取材

**Q** モノのサイズが気になって、セックスに「積極的にならない」とか温泉や銭湯などで「つい前を隠してしまおう」という人のために、良い改善策を教えてください。  
**A** ベニスのサイズが気になるところは、男にも特別なことではありません。当院ではそんな人のニーズにぴったりの「無切開固定法」による「切らない長莖術」という施術方法を確立しました。  
ペニスには露出部分と体内に埋まっている部分とがあります。長莖術は、この余剰部分を特殊な技術で引き出して長くするというものです。  
埋没している陰茎の度合い、靱帯の状態、腹部の脂肪のつき具合などの個人差は



あるものの、平常時で2〜8cmほど長くなります。しかも、引き出す際の反作用で軽度の包莖なら同時に改善されるという「一度で二度おいしい」治療なんです。ペニスのサイズは、女性をその気にさせるアピールポイントとお考えください。

**Q** テクニックには自信があるけど、モノが「貧弱」でパートナーを最後までイカせることができない。そんな悩みを解決する方法はありますか?  
**A** 短小治療の目的は見た目の逞しさだけでなく、機能を強化して女性への刺激を高めるといのが大事な要素と言えます。  
当院の「亀頭増大術」は、安全性が証明された身体に影響のない薬剤をカリの部分に注入します。これによって、見違えるほど大きくカリ高で弾力のある亀頭に

**3段階でGスポットを刺激する 亀頭・陰莖増大術!**

亀頭増大術(注入式)

生まれ変わります。  
「陰莖増大術」は薬剤注入という方法と、それ以外に人体構造学を基に設計された特殊なT字型のシリコンパターを、陰莖の皮と陰莖海綿体を包む筋膜との間に挿入するという強化方法があります。

**亀頭増大術(シリコン)**

亀頭増大術(シリコン)

これは「玉入れ」(シリコンボール挿入)の進化型とお考えください。カリと合わせて1,2,3の三段構成でGスポットを刺激するので、女性から「離れられなくなっちゃう」なんて言われるかもしれませんよ。(笑)

**Q** 日本の成人男性の約6割が包莖とも言われていますが、亀頭を覆う余分な皮は取り除いた方がいいのでしょうか?  
**A** 包莖は余分な皮がペニスの成長を妨げたり、日常的に汚れカスが溜まり、悪臭や性感障害の原因になるなどデメリットが懸念されますので、早めの治療をお勧めします。  
ただし、必ず皮を取り除かなくてはならないというわけではありません。たとえば、普段は皮が被っているけど勃起すると亀頭が露出するといった軽度の仮性包莖の場合は、切らない包莖治療で改善できます。  
もちろん、皮を切除する治療に関しても心配はいりません。「3次元精密作図法」という方法で皮の余り具合を精密に測定、作図した上で傷跡が亀頭環状溝に隠れるようにして皮を処置

**Q** いろいろな強化方法がありました。ただ、施術は「痛いのでは?」という不安を持っている人も多いと思います。  
**A** ほとんど痛みはないとお考えください。当院では複数の麻酔を組み合わせたオリジナルの麻酔法を採用しているため、痛みが非常に弱い方法で安心して治療をお受けいただけます。

**3次元精密作図法(包莖手術)**

3次元精密作図法(包莖手術)

**安心の24時間対応のアフターケア!**

新宿メンズサポートクリニック

**取材協力** 新宿メンズサポートクリニック

東京都新宿区西新宿1-19-5 新宿毒容ビル3F  
予約・相談は24時間受付/夜10時まで診療  
TEL 0120-76-6800  
ホームページ <http://mens-spclinic.jp>